

Индивидуальный Предприниматель
Камалов Марат Римович

ИНН 027204239272, ОГРНИП 317028000098074, СРО-П-Б-0347 от 13.08.2018г.

Проект планировки и межевания земельного участка по
адресу: Республика Башкортостан, Благовещенский район,
г.Благовещенск, ул.Социалистическая, д.74

ПРОЕКТНАЯ ДОКУМЕНТАЦИЯ
ПРОЕКТ МЕЖЕВАНИЯ ТЕРРИТОРИИ

28 / 2021 - ПМ(С)

УФА 2021

Индивидуальный Предприниматель
Камалов Марат Римович

ИНН 027204239272, ОГРНИП 317028000098074, СРО-П-Б-0347 от 13.08.2018г.

Проект планировки и межевания земельного участка по
адресу: Республика Башкортостан, Благовещенский район,
г.Благовещенск, ул.Социалистическая, д.74

ПРОЕКТНАЯ ДОКУМЕНТАЦИЯ
ПРОЕКТ МЕЖЕВАНИЯ ТЕРРИТОРИИ

28 / 2021 - ПМ(С)

Главный инженер проекта



Качан Э.У.

Изм.	№ док.	Подпись	Дата

УФА 2021

Состав проекта межевания территории

РАЗДЕЛ 1. Проект межевания территории

1. Графические материалы:

п/п	№	Наименование	Лист
1		Чертеж межевания территории М 1:1000	ПМ(У)-1

РАЗДЕЛ 2. Проект межевания территории

2. Текстовая часть

РАЗДЕЛ 3. Материалы по обоснованию проекта межевания территории

1. Графические материалы:

п/п	№	Наименование	Лист
1		Схема расположения элемента планировочной структуры М 1:20000	ПМ(С)-1
2		Схема использования территории в период подготовки проекта межевания территории. Границы зон с особыми условиями использования территории. Границы зон публичных сервитутов. М 1:1000	ПМ(С)-2

РАЗДЕЛ 4. Материалы по обоснованию проекта межевания территории

2. Текстовая часть

Согласовано

Взам. инв. №

Подп. и дата

Инв. № подл.

28-21-ТЧ						
Изм	Кол.уч	Лист	№ док	Подп.	Дата	
Разработал		Казакулов				
ГИП						
Н.контр.						
Проект планировки и межевания земельного участка по адресу: Республика Башкортостан, Благовещенский район, г.Благовещенск, ул.Социалистическая, д.74				Стадия	Лист	Листов
				ПМ	1	7
				ИП Камалов М.Р.		

СОДЕРЖАНИЕ

Раздел 2. Проект межевания территории.....	3
1. Перечень образуемых земельных участков.....	3
2. Перечень координат характерных точек образуемых земельных участков.	
Вид разрешенного использования образуемых земельных участков.....	4
3. Сведения о границах территории, применительно к которой осуществляется подготовка проекта межевания.....	7

Инв. № подл.	Подп. и дата	Взам. инв. №						28-21-ТЧ	Лист
			Изм	Кол.уч	Лист	№ док	Подп.		Дата

Таблица 2 Способ образования земельных участков

Ведомость образования земельных участков

№ п/п	Образуемый земельный участок	Площадь участка, кв.м	Перераспределяемый участок	Площадь перераспределения, кв.м
1	ЗУ1	4554,59	Образование земельного участка из ранее неразграниченных земель города Благовещенск	4554,59
2	ЗУ2	44566,67	Образование земельного участка из ранее неразграниченных земель города Благовещенск	44566,67

Инв. № подл.	Подп. и дата	Взам. инв. №

Изм	Кол.уч	Лист	№ док	Подп.	Дата

28-21-ТЧ

Лист

4

3. Сведения о границах территории, применительно к которой осуществляется подготовка проекта межевания.

Границы проекта планировки проходят по территории городского округа «г.Благовещенск».

Проектом предусмотрено два участка строительства:

-Участок №1. Проезд к заводу «Агидель» от автомобильной дороги на с. Ильино-Поляна до участка с кадастровым номером 02:69:000000:1399(1).

-Участок №2. Проезд к заводу «Агидель» от участка с кадастровым номером 02:69:000000:1399(1) до участка с кадастровым номером 02:69:020501:11. На участке №2 размещаются: проезд, стоянки грузового транспорта, стоянки легкового транспорта, существующий КПП и магазин.

Основные технико-экономические показатели проекта межевания

№п/п	Наименование показателя	Ед. изм.	Показатель
1	Площадь в границах проекта межевания	га	5,00
2	Количество сформированных участков, в т.ч. земельных участков общего пользования	шт.	2 1
3	Площадь сформированных участков	кв.м	49121,26
4	Количество назначенных сервитутов	шт.	1
5	Площадь назначенного сервитута	м	150,17
6	Площадь присоединяемых неразграниченных земель	кв.м	49121,26
7	Существующие земельные участки, попадающие в границы проекта межевания	га	0,09

Инв. № подл.	Подп. и дата	Взам. инв. №					28-21-ТЧ	Лист
			Изм	Кол.уч	Лист	№ док		

Николаевский сельсовет

Квартал 02:69:020501

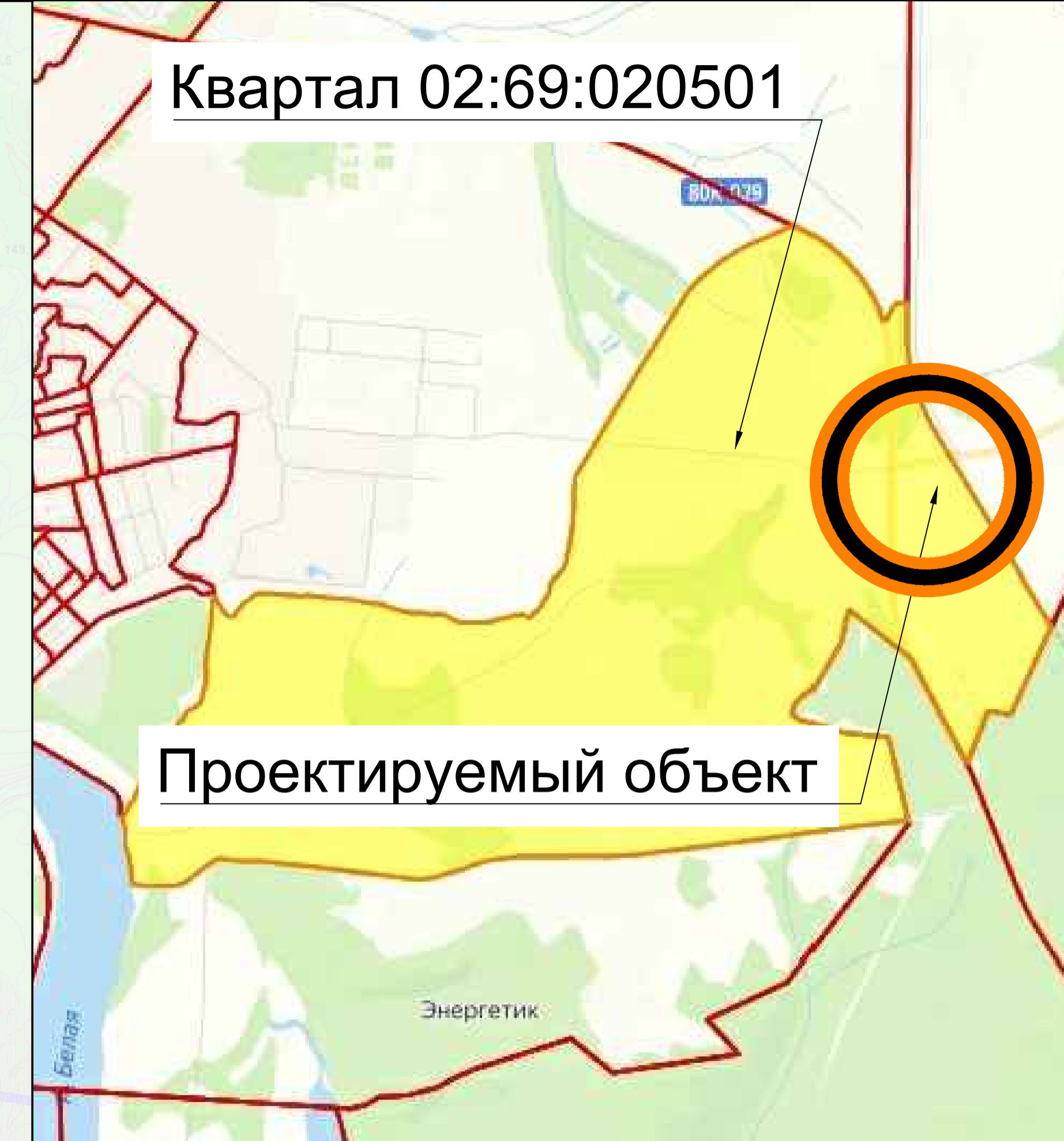
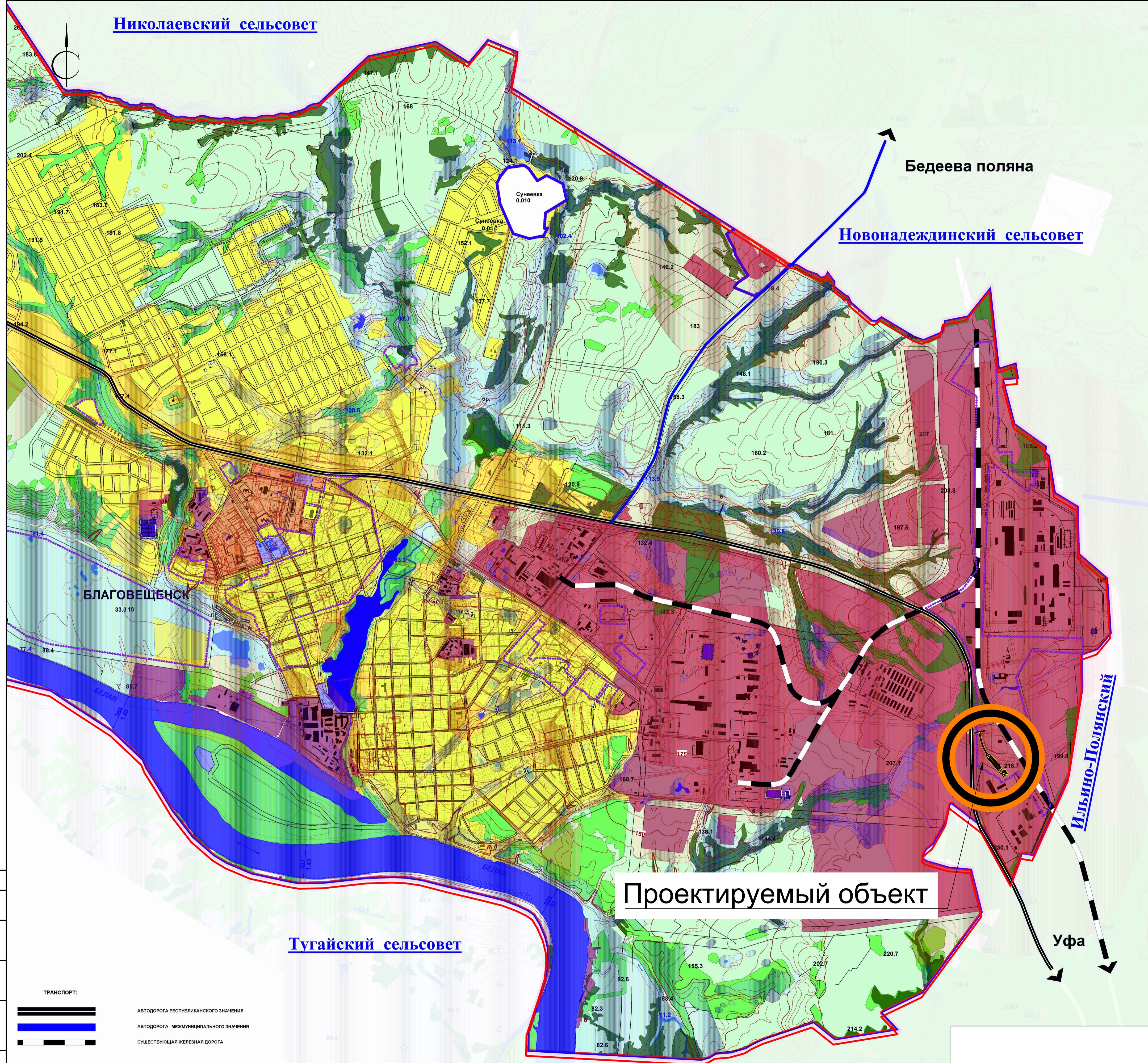

Проектируемый объект

- Условные обозначения:
- Объект проектирования
 - Производственная территориальная зона (ПТЗ)
 - Граница населенного пункта

Зона планируемого размещения линейного объекта устанавливается в границах территории Республики Башкортостан, Благовещенский район, г. Благовещенск.

Проектируемый объект

Тугайский сельсовет

ТРАНСПОРТ:

	АВТОДОРОГА РЕСПУБЛИКАНСКОГО ЗНАЧЕНИЯ
	АВТОДОРОГА МЕЖМУНИЦИПАЛЬНОГО ЗНАЧЕНИЯ
	СУЩЕСТВУЮЩАЯ ЖЕЛЕЗНАЯ ДОРОГА

				28-21				
				Проект планировки и межевания земельного участка по адресу: Республика Башкортостан, Благовещенский район, г. Благовещенск, ул. Социалистическая, д. 74				
Изм.	Кол. уч.	Лист	№ док.	Подп.	Дата	Стадия	Лист	Листов
						ПМ(С)	1	
Разр.		Казакулов			10.21	Проект межевания территории		
Норм. контр.		Камалов			10.21	Схема расположения элементов планировочной структуры М 1:20 000		
Генп.		Камалов			10.21	ИП Камалов М.Р. СРО-П-Б-0347		
							Формат А1	

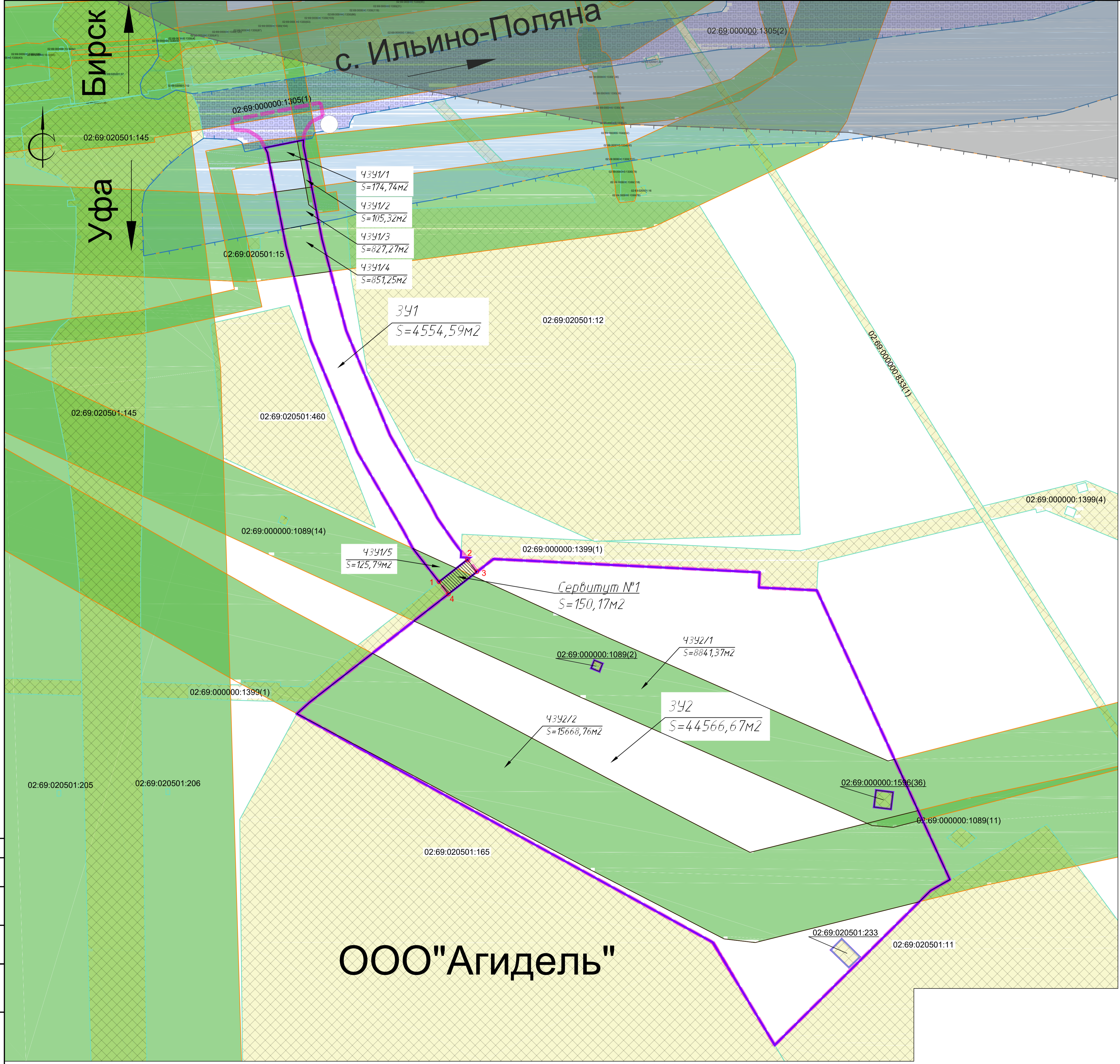

- Условные обозначения:
- Граница проекта межевания
 - Граница внось образуемого земельного участка
 - 342
S=44566,67M²
Территория земельного участка.
Категория земель: Земли населенных пунктов
 - Территория земельного участка.
Земли промышленности, энергетики, транспорта, связи, радиовещания, телевидения, информатики, земли для обеспечения космической деятельности, земли обороны, безопасности и земли иного специального назначения
 - Кад. номер участка
Кадастровый номер земельного участка
 - 4
Номер поворотной точки границы сервитута
 - Сервитут
Сервитут
 - Сервитут №1
S=574,3M²
Условный номер сервитута
 - Границы санитарно-защитных зон существующих промышленных объектов и производств и (или) их комплексов
 - Границы охранных зон существующих инженерных сетей и сооружений
 - Границы придорожной полосы автомобильной дороги

Перечень координат характерных точек границ охранных зон и границ сервитутов приведен на листе 2.2

Согласовано	
Взам. инв. №	
Лист №	
Дата	
Инв. № подл.	

				28-21		
Проект планировки и межевания земельного участка по адресу: Республика Башкортостан, Благовещенский район, г. Благовещенск, ул. Социалистическая, д. 74						
Изм.	Кол. уч.	Лист № док.	Подп.	Дата	Стадия	Лист
Разр.	Казакулов			10.21	ПМ(С)	2.1
Норм. контр.	Камалов			10.21		
Генп.	Камалов			10.21		
					ИП Камалов М.Р. СРО-П-Б-0347	
Формат А1						

Согласовано

Минв. № подл. Подл. и дата Взам. инв. №

Ведомость существующих участков, попадающих в границы проекта межевания					
Кадастровый номер участка	Категория земельного участка	Вид использования	Форма собственности	Адрес	Площадь участка
02:69:000000:1305(1)	Земли промышленности, энергетики, транспорта, связи, радиовещания, телевидения, информатики, земли для обеспечения космической деятельности, земли обороны, безопасности и земли иного специального назначения	Для размещения автомобильной дороги	Постоянное (бесспорное) пользование № 02-04/103-04/374/002/2016-3171/1 от 05.05.2016	Республика Башкортостан, р-н. Благовещенский, г. Благовещенск	26516
02:69:020501:460	Земли населенных пунктов	Производственная деятельность	Аренда (в том числе, субаренда) № 02:69:020501:460-02/126/2021-1 от 13.01.2021	Установлено относительно ориентира, адрес ориентира: Республика Башкортостан, Благовещенский район, город Благовещенск, ул. Социалистическая, д.74, примерно в 132 м от ориентира по направлению на север	5174
02:69:020501:12	Земли населенных пунктов	Для размещения Площадки №3 Бикмурзинского водозабора (НС - III го подъема)	Постоянное (бесспорное) пользование № 580	Респ. Башкортостан, Благовещенский р-н, г. Благовещенск, с левой стороны перекрестка автодороги Благовещенск - Ильино-Поляна	34440
02:69:000000:1399(1)	Земли сельскохозяйственного назначения	Для строительства КЛ-6кВ, ВЛЗ-6кВ	Ограничения прав на земельный участок, предусмотренные статьями 56, 56.1 Земельного кодекса Российской Федерации от 10.12.2018	Республика Башкортостан, р-н. Благовещенский, г. Благовещенск	31721
02:69:020501:165	Земли населенных пунктов	Для строительства производственной базы	Собственность № 02-04/103-04/203/002/2015-2800/2 от 13.05.2015	Республика Башкортостан, р-н. Благовещенский, г. Благовещенск, ул. Социалистическая, д. 74	139876
02:69:020501:11	Земли населенных пунктов	Для размещения базы ОВОН	Собственность № 02:69:020501:11-02/103/2017-13 от 23.01.2017	Республика Башкортостан, р-н. Благовещенский, г. Благовещенск, ул. Социалистическая, д. 72	251058
02:69:000000:1089(2)	Земли населенных пунктов	Для размещения ВЛ 110кВ ТЭЦ-4-Приуфимская	Аренда (в том числе, субаренда) № 02-04/103-04/231/001/2015-8/10 от 25.09.2015	Республика Башкортостан, р-н. Благовещенский, часть кадастрового района.	572
02:69:000000:1596(36)	Земли населенных пунктов	Энергетика	Ограничения прав на земельный участок, предусмотренные статьями 56, 56.1 Земельного кодекса Российской Федерации от 29.10.2020	Республика Башкортостан, Благовещенский район, город Благовещенск, для размещения опор ВЛ 35 кВ "Благовещенск-Ильина Поляна"	696
02:69:020501:233	Земли населенных пунктов	Для размещения объектов торговли, общественного питания и бытового обслуживания	-	Республика Башкортостан, р-н. Благовещенский, г. Благовещенск	105

ЧЗУ1/1. Охранная зона - Охранная зона инженерных коммуникаций		
Номер точки	Координата в системе МСК-02	
	X	Y
S= 174,74м2		
1	691651,97	1366289,19
2	691655,98	1366309,23
3	691653,22	1366309,11
4	691646,09	1366310,53
5	691644,05	1366291,55
6	691649,52	1366290,46
ЧЗУ1/2. Охранная зона - Зона санитарной охраны источников водоснабжения и водопроводов питьевого назначения		
Номер точки	Координата в системе МСК-02	
	X	Y
S= 105,32м2		
1	691622,42	1366311,94
2	691655,33	1366305,97
3	691655,98	1366309,23
4	691653,22	1366309,11
5	691619,44	1366315,81
ЧЗУ1/3. Охранная зона - Зона санитарной охраны источников водоснабжения и водопроводов питьевого назначения		
Номер точки	Координата в системе МСК-02	
	X	Y
S= 827,27м2		
1	691609,64	1366298,37
2	691649,52	1366290,46
3	691651,97	1366289,19
4	691655,98	1366309,23
5	691653,22	1366309,11
6	691613,18	1366317,06
ЧЗУ1/4. Охранная зона - Охранная зона инженерных коммуникаций		
Номер точки	Координата в системе МСК-02	
	X	Y
S= 851,25м2		
1	691585,34	1366304,22
2	691601,08	1366300,07
3	691629,05	1366294,52
4	691631,59	1366313,4
5	691604,52	1366318,77
6	691587,87	1366323,18
ЧЗУ1/5. Охранная зона - Охранная зона инженерных коммуникаций		
Номер точки	Координата в системе МСК-02	
	X	Y
S= 125,79м2		
1	691444,53	1366365,8
2	691434,23	1366388,32
3	691427,17	1366379,34

ЧЗУ2/1. Охранная зона - Охранная зона инженерных коммуникаций		
Номер точки	Координата в системе МСК-02	
	X	Y
S= 8841,37м2		
1	691406,9	1366366,34
2	691430,46	1366396,57
3	691398,4	1366466,68
4	691334,46	1366612
5	691335,31	1366615,34
6	691303,93	1366629,79
7	691300,06	1366614,71
8	691300,98	1366603,67
9	691367,33	1366452,88
10	691382,47	1366458,22
11	691386,53	1366459,83
12	691384,84	1366464,09
13	691380,78	1366462,48
14	691319,28	1366605,81
15	691318,2	1366614,55
16	691309,47	1366613,47
17	691310,55	1366604,73
ЧЗУ2/2. Охранная зона - Охранная зона инженерных коммуникаций		
Номер точки	Координата в системе МСК-02	
	X	Y
S= 15668,76м2		
1	691358,88	1366305,77
2	691364,75	1366312,25
3	691390,18	1366344,89
4	691318,62	1366479,53
5	691287,12	1366540,48
6	691308,73	1366627,58
7	691273	1366644,03
8	691267,29	1366634,02
9	691261,48	1366628,16
10	691240,39	1366543,15
11	691242,28	1366527,05
12	691277,82	1366458,29

Ведомость сервитутов с координатами характерных точек границ.						
№ Сервитута	Участок обременения	Наименование	№ точки	Координата X	Координата Y	Площадь
1	02:69:000000:0:1399(1)	Для организации проезда	1	691427,17	1366379,34	S= 150,17 м2
			2	691438,74	1366394,03	
			3	691432,36	1366398,98	
			4	691420,85	1366384,25	

28-21						
Проект планировки и межевания земельного участка по адресу: Республика Башкортостан, Благовещенский район, г. Благовещенск, ул. Социалистическая, д.74						
Изм.	Кол. уч.	Лист № док.	Подп.	Дата		
Разраб.	Казакулов			10.21	Стадия	Лист
					ПМ(С)	2.2
					Листов	
Норм. контр.	Камалов			10.21	ИП Камалов М.Р. СРО-П-Б-0347	
ГИП	Камалов			10.21		
Схема использования территории в период подготовки проекта межевания территории. Границы зон с особыми условиями использования территории. Границы зон публичных сервитутов. М 1:1000						
Формат А2						

РАЗДЕЛ 4. Материалы по обоснованию проекта межевания территории..... 3

1. Обоснование определения местоположения границ образуемого земельного участка с учетом соблюдения требований к образуемым земельным участкам3
2. Обоснование способа образования земельного участка.....5
3. Обоснование определения размеров образуемого земельного участка..... 8
4. Обоснование определения границ публичного сервитута..... 13

Инв. № подл.	Подп. и дата	Взам. инв. №

							28-21.ТЧ	Лист
Изм	Кол.уч	Лист	№ док	Подп.	Дата	2		

по комплексному и устойчивому развитию территории, при условии, что такие установление, изменение, отмена влекут за собой исключительно изменение границ территории общего пользования, а также границ устанавливаемых сервитутов.

Состав проекта межевания территории определяется в соответствии Постановлением Правительства Российской Федерации от 12 мая 2017 года N 564 «Положение о составе и содержании документации по планировке территории, предусматривающей размещение одного или нескольких линейных объектов» (с изменениями на 26 августа 2020 года).

Исходные данные, используемые в проекте:

-Постановлении о разработке проекта планировки и проекта межевания.

-Задание на проектирование.

- инженерно-геодезические изыскания, выполненные ООО "Ингеотех" в 2021 г.;

Система координат: МСК-02.

Категории земель:

-Земли промышленности, энергетики, транспорта, связи, радиовещания, телевидения, информатики, земли для обеспечения космической деятельности, земли обороны, безопасности и земли иного специального назначения;

-земли населённых пунктов.

Проектом предусмотрено два участка строительства:

-Участок №1. Проезд к заводу «Агидель» от автомобильной дороги на с. Ильино-Поляна до участка с кадастровым номером 02:69:000000:1399(1). Длина участка составляет 303,6 м. Проезд с шириной проезжей части 2х3,5м, с устройством тротуара шириной 2,0м (ведущего на автобусную остановку) и обочиной шириной 1,75м.

-Участок №2. Проезд к заводу «Агидель» от участка с кадастровым номером 02:69:000000:1399(1) до участка с кадастровым номером 02:69:020501:11. Длина участка составляет 251,04 м. На участке №2 размещаются: проезд с шириной проезжей части 2х3,5м, стоянки грузового транспорта на 39м/мест, стоянки легкового транспорта на 48м/мест, существующий КПП и магазин.

Границы проекта планировки проходят по территории городского округа «г.Благовещенск».

Инв. № подл.	Подп. и дата	Взам. инв. №					28-21.ТЧ	Лист
			Изм	Кол.уч	Лист	№ док		
							4	

Таблица 1

Ведомость существующих участков, попадающих в границы проекта межевания

Кадастровый номер участка	Категория земельного участка	Вид использования	Форма собственности	Адрес	Площадь участка, м ²
02:69:000000:1305(1)	Земли промышленности, энергетики, транспорта, связи, радиовещания, телевидения, информатики, земли для обеспечения космической деятельности, земли обороны, безопасности и земли иного специального назначения	Для размещения автомобильной дороги Благовещенск - Волково	Постоянное (бессрочное) пользование № 02-04/103-04/374/002/2016-3171/1 от 05.05.2016	Республика Башкортостан, р-н. Благовещенский, г. Благовещенск	26516
02:69:020501:460	Земли населенных пунктов	Производственная деятельность	Аренда (в том числе, субаренда) № 02:69:020501:460-02/126/2021-1 от 13.01.2021	Установлено относительно ориентира, адрес ориентира: Республика Башкортостан, Благовещенский район, город Благовещенск, ул. Социалистическая, д.74, примерно в 132 м от ориентира по направлению на север	5174
02:69:020501:12	Земли населённых пунктов	Для размещения Площадки №3 Бикмурзинского водозабора (НС - III го подъема)	Постоянное (бессрочное) пользование № 580	Респ. Башкортостан, Благовещенский р-н, г Благовещенск, с левой стороны перекрестка автодороги Благовещенск - Ильино-Поляна	34440
02:69:000000:1399(1)	Земли сельскохозяйственного назначения	Для строительства КЛ-6кВ, ВЛЗ-6кВ	Ограничения прав на земельный участок, предусмотренные статьями 56,	Республика Башкортостан, р-н. Благовещенский, г. Благовещенск	31721

Взам. инв. №	
Подп. и дата	
Инв. № подл.	

28-21.ТЧ

Лист

6

Изм	Кол.уч	Лист	№ док	Подп.	Дата
-----	--------	------	-------	-------	------

3. Обоснование определения размеров образуемого земельного участка.

Проектом планировки территории, на участке проектирования, красные линии не установлены, т.к. в данной части г.Благовещенск красные линии отсутствуют.

Для линейного объекта определена зона его допустимого размещения.

Ширина зоны размещения линейного объекта на участке №1 соответствует ширине полосы отвода автодороги. Полоса отвода принята с учетом размещения в ней дороги с проезжей частью 7,0м, обочины шириной 1,75м, тротуара шириной 2,0м, и при необходимости откосов. Ширина полосы отвода участка №1 в среднем составляет 19,0м.

Ширина зоны размещения линейного объекта на участке №2 принята с учетом размещения в ней дороги с проезжей частью 7,0м, стоянок грузового и легкового транспорта, обочины шириной 1,75м, тротуара шириной 2,0м, откосов и озеленения.

Ширина полосы отвода участка №2 варьируется от 125,0м до 210,0м.

Перечень координат характерных точек границ зоны планируемого размещения линейного объекта.

Таблица 2. Участок №1.

Номер точки	Координата в системе МСК-02	
	X	Y
$S = 0,46га$		
1	691655,98	1366309,23
2	691653,22	1366309,11
3	691604,52	1366318,77
4	691557,29	1366331,27
5	691502,97	1366354,05
6	691466,52	1366375,26
7	691460,23	1366378,47
8	691448,03	1366387
9	691442,85	1366390,84
10	691439,87	1366390,69
11	691439,64	1366395,35
12	691427,16	1366379,33
13	691444,53	1366365,8
14	691454,06	1366360,7
15	691494,29	1366337,13
16	691552,06	1366312,97
17	691601,08	1366300,07
18	691649,52	1366290,46
19	691651,97	1366289,19

Взам. инв. №	
Подп. и дата	
Инв. № подл.	

Изм	Кол.уч	Лист	№ док	Подп.	Дата	28-21.ТЧ	Лист 8

Таблица 3. Участок №2.

Номер точки	Координата в системе МСК-02	
	X	Y
S= 4,46га		
1	691439,04	1366407,59
2	691432,08	1366545,49
3	691424,26	1366545,11
4	691422,79	1366575,07
5	691273	1366644,03
6	691267,29	1366634,02
7	691187,3	1366553,29
8	691240,44	1366521,27
9	691358,85	1366305,73
10	691364,75	1366312,25
11	691382,47	1366458,22
12	691386,53	1366459,83
13	691384,83	1366464,09
14	691380,78	1366462,48
15	691319,28	1366605,81
16	691318,2	1366614,55
17	691309,47	1366613,47
18	691310,55	1366604,73
19	691236,55	1366582,34
20	691242,3	1366588,05
21	691233,01	1366597,42
22	691227,5	1366591,67

На образуемые земельные участки назначены охранные зоны от существующих инженерных сетей.

Перечень координат характерных точек границ охранных зон приведен в таблицах 4-10, где ЧЗУ1/1-часть земельного участка № образуемого участка, на который накладывается охранный номер охранной зоны.

Взам. инв. №	
Подп. и дата	
Инв. № подл.	

Изм	Кол.уч	Лист	№ док	Подп.	Дата	28-21.ТЧ	Лист
							9

Таблица 4. ЧЗУ1/1. Охранная зона -Охранная зона инженерных коммуникаций

Номер точки	Координата в системе МСК-02	
	X	Y
S= 174,74м2		
1	691651,97	1366289,19
2	691655,98	1366309,23
3	691653,22	1366309,11
4	691646,09	1366310,53
5	691644,05	1366291,55
6	691649,52	1366290,46

Таблица 5. ЧЗУ1/2. Охранная зона - Зона санитарной охраны источников водоснабжения и водопроводов питьевого назначения

Номер точки	Координата в системе МСК-02	
	X	Y
S= 105,32м2		
1	691622,42	1366311,94
2	691655,33	1366305,97
3	691655,98	1366309,23
4	691653,22	1366309,11
5	691619,44	1366315,81

Таблица 6. ЧЗУ1/3. Охранная зона - Зона санитарной охраны источников водоснабжения и водопроводов питьевого назначения

Номер точки	Координата в системе МСК-02	
	X	Y
S= 827,27м2		
1	691609,64	1366298,37
2	691649,52	1366290,46
3	691651,97	1366289,19
4	691655,98	1366309,23
5	691653,22	1366309,11
6	691613,18	1366317,06

Инв. № подл.	
Подп. и дата	
Взам. инв. №	

							28-21.ТЧ	Лист
Изм	Кол.уч	Лист	№ док	Подп.	Дата			10

11	691386,53	1366459,83
12	691384,84	1366464,09
13	691380,78	1366462,48
14	691319,28	1366605,81
15	691318,2	1366614,55
16	691309,47	1366613,47
17	691310,55	1366604,73

Таблица 10. ЧЗУ2/2. Охранная зона - Охранная зона инженерных коммуникаций

Номер точки	Координата в системе МСК-02	
	X	Y
S= 15668,76м ²		
1	691358,88	1366305,77
2	691364,75	1366312,25
3	691390,18	1366344,89
4	691318,62	1366479,53
5	691287,12	1366540,48
6	691308,73	1366627,58
7	691273	1366644,03
8	691267,29	1366634,02
9	691261,48	1366628,16
10	691240,39	1366543,15
11	691242,28	1366527,05
12	691277,82	1366458,29

Инв. № подл.	Подп. и дата	Взам. инв. №

Изм	Кол.уч	Лист	№ док	Подп.	Дата	28-21.ТЧ	Лист
							12

